

MEDELLIN

DIRECTIVAS GIMNASIA ARTISTICA



LIGA ANTIOQUEÑA
DE GIMNASIA



Medellin
**INTERNATIONAL
GYMNASTICS CUP**
Summer edition

2026



SUMMER

ARTISTICO



Sabe más,
Sabe a campo

MEDELLIN

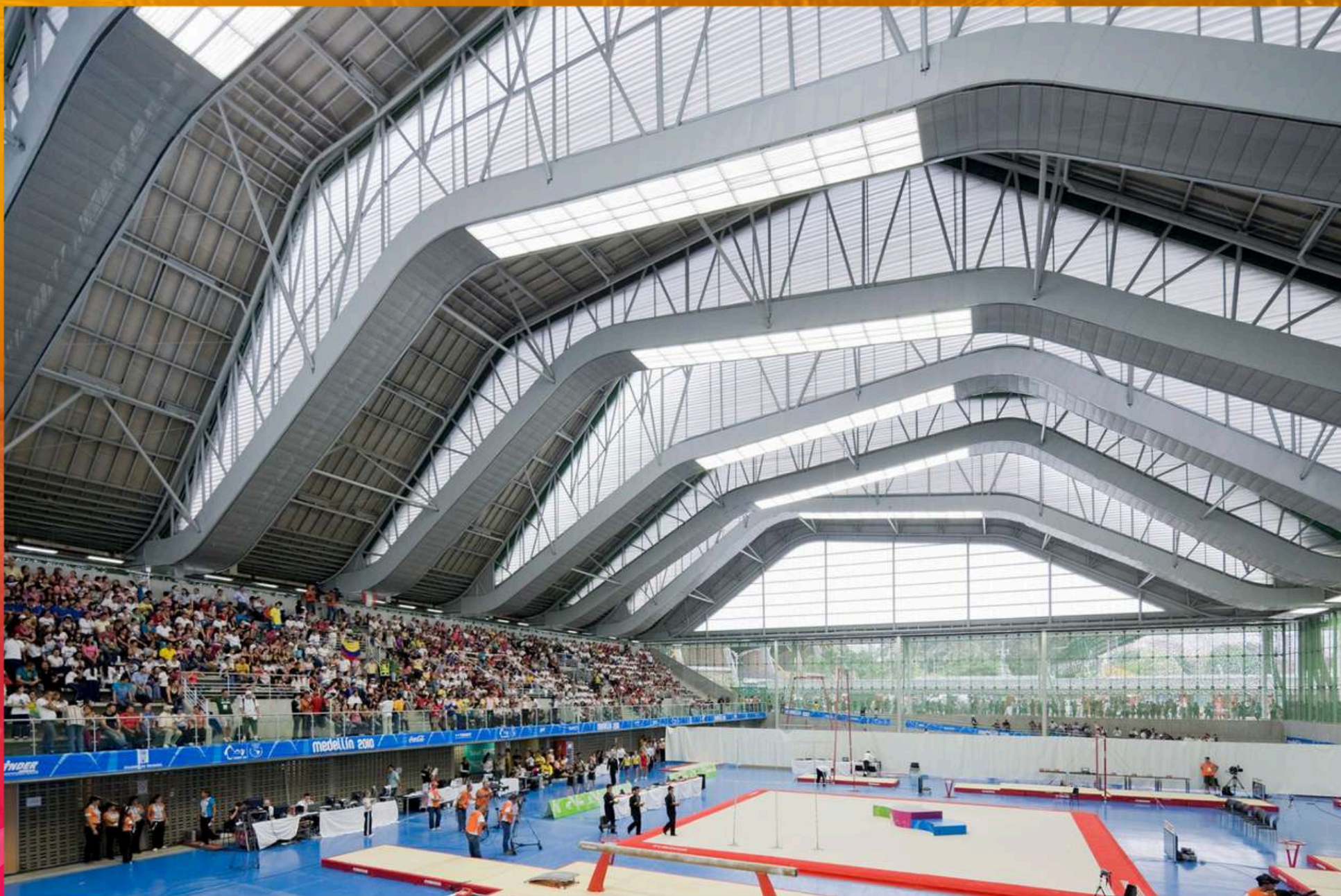

COLISEO DE GIMNASIA JORGE HUGO GIRALDO

El Coliseo Jorge Hugo Giraldo, es considerado uno de los mejores de todo Latinoamérica y está ubicado dentro de la Unidad Deportiva Atanasio Girardot. Hoy en día alberga a grandes deportistas y a las futuras promesas de la gimnasia Antioqueña y Colombiana.

ARTISTICA



Sabe más,
Sabe a campo

MEDELLIN



REGLAS DE LA COMPETENCIA



INICIACION GAF Y GAM		
EDAD (años)	AÑO NACIMIENTO	REGLAMENTO
3 a 5	2021,2022,2023	Prenivel
6 a 7	2019,202	Test de Habilidades
8 a 9	2017,2018	
10 a 12	2014,2015,2016	
NIVELES USAG GAF		
EDAD (años)	AÑO NACIMIENTO	NIVELES GAF
6 a 7	2019,202	Niveles USAG 1-2
8 a 9	2017,2018	Niveles USAG 1-2-3-4
10 a 12	2014,2015,2016	Niveles USAG 1-2-3-4-5
13 a 15	2011,2012,2013	Niveles USAG 1-2-3-4-5-6-7-8
16 +	2010 o antes	Niveles USAG 1-2-3-4-5-6-7-8



Sabe más,
Sabe a campo

MEDELLIN



Medellin
**INTERNATIONAL
GYMNASTICS CUP**
Summer edition

2026

 **LIGA ANTIOQUEÑA
DE GIMNASIA**

REGLAS DE LA COMPETENCIA



CATEGORIA ELITE GAF

EDAD (Años)	AÑO NACIMIENTO	NIVELES GAF
7 a 8	2018, 2019	Exigencias Semillero Programa COL
9 a 10	2016,2017	CONSUGI Preinfantil
11 a 12	2014,2015	CONSUGI Infantil
13 a 14	2012, 2013	CONSUGI Pre-juvenil
13 a 15	2011,2012,2013	FIG JUVENIL
16 +	2010 o antes	FIG MAYORES

NIVELES USAG GAM

EDAD (Años)	AÑO NACIMIENTO	NIVELES GAM
6 a 7	2019,202	Niveles USAG 3-4-5
8 a 9	2017,2018	Niveles USAG 3-4-5
10 a 11	2015,2016	Niveles USAG 3-4-5
12 a 13	2013, 2014	Niveles USAG 3-4-5
14 +	2012 o antes	Niveles USAG 3-4-6



MEDELLIN



REGLAS DE LA COMPETENCIA



CATEGORIA ELITE GAM		
EDAD (Años)	AÑO NACIMIENTO	NIVELES GAM
8 a 9	2017,2018	FIG AC 1
10 a 12	2014,2015,2016	CONSUGI 1
13 a 14	2013, 2014	CONSUGI 2
14 a 15	2011, 2012	CONSUGI 3
15 a 18	2008 a 2011	FIG JUVENIL
18 +	2008 o antes	FIG MAYORES

Nota: En la Categoría Elite no se realizarán Finales. Las premiaciones se tomarán de los resultados del Concurso I (General Individual, Equipos y Aparatos).

BEACH

ARTISTICA



Sabe más,
Sabe a campo

MEDELLIN



PRE NIVEL

En este evento, la categoría Prenivel para las niñas que están comenzando su proceso de gimnasia, realizarán habilidades básicas sin coreografía. Este nivel se evaluará con caritas felices de 1 – 5 y todas las gimnastas serán premiadas con medalla de participación. A continuación, los requisitos:

APARATO	DESCRIPCION
SALTO	Desde un cajón salto extensión a posición de quieto y Carrera de
BARRA	Flexión de brazos mantenida 5 segundos y con o sin ayuda entrada de pecho, salida atrás.
VIGA	Caminadas: 3 pasos adelante, 3 laterales, 3 atrás. Salida al lateral de la viga en salto extensión.
SUELO	Secuencia: rodamiento adelante, rodamiento atrás, parada de manos, medialuna. El orden puede ser escogido por cada uno de los entrenadores.



Sabe más,
Sabe a campo

MEDELLIN



Medellin
INTERNATIONAL
GYMNASTICS CUP
Summer edition

LIGA ANTIOQUEÑA
DE GIMNASIA



TEST DE HABILIDADES

La organización igualmente ha creado la categoría de Test de Habilidades en ambas ramas (GAM y GAF) para incluir todos los practicantes que inician su proceso de participación”.

Favor revisar el reglamento para Test de Habilidades y su video anexo en el cual encontraran las modalidades de Suelo, Salto y Barras en el siguiente link:

[_HTTPS:WWW.YOUTUBE.COMWATCH?V=0HH0ZGZWTAQ&FEATURE=YOUTU.BE.](https://www.youtube.com/watch?v=0HH0ZGZWTAQ&feature=youtu.be)



Sabe más,
Sabe a campo

TEST DE HABILIDADES







EXIGENCIAS CATEGORIA SEMILLERO COLOMBIA

Deportistas que han asistido y participado en cada Campeonato Nacional de Niveles USAG realizados por la Federación Colombiana de Gimnasia durante el año 2025 deberán competir en su respectiva categoría según el reglamento establecido anteriormente.



ARTISTICA

			
Dificultad: Solo se permitirá el salto 1:00 Inversión adelante (Paloma) Valor: 1.60 Puntos.	Dificultad: 4 elementos más la salida. Máxima Dificultad B	Dificultad: 5 elementos más la salida. (3 elementos acrobáticos y 3 de danza) Máxima Dificultad B	Dificultad: 5 elementos más la salida. (3 elementos acrobáticos y 3 de danza) Máxima Dificultad B
Requisitos de Composición	Requisitos de Composición	Requisitos de Composición	Requisitos de Composición
Altura caballete 1.05 – 1.15 metros.	Impulso a Vertical pierna junta o pierna abierta Impulso a los 45° (0:30)	0.50 Serie de danza igual al Código FIG	0.50 Pasaje de Danza igual al Código FIG
Obligatorio uso trampolín.	Circular mínimo B (gr. 2, 4 o 5 sin vuelo) Media gran vuelta, Gigante (0:30)	0.50 Giro, rol o tijeras Medio giro (0:30)	0.50 Mortal adelante solo Si lo realiza en serie acrobática (0:30)
La recepción debe ser en colchonetas reglamentarias.	Otro circular diferente (gr. 2, 4 o 5 sin vuelo)	0.50 Acrobáticos en diferentes direcciones	0.50 Rondada flic-flac mortal atrás agrupado. Línea acrobática rondada + 3 flic flac (0:30)
	Salida de mortal atrás agrupado desde sub-balanceo adelante, balanceo atrás salida mortal. Salida diferente (0:30) Salida sin sub-balanceos (0:30)	0.50 Serie Acrobática mínimo 2 elementos sin vuelo iguales o diferentes. Si realiza la serie con detención (0:30)	0.50 Línea Acrobática adelante paloma un pie + paloma a dos pies o paloma flic al frente.
		Salida con mortal atrás o adelante. Salida por el lado (0:30)	0.50
Consideraciones Especiales: La gimnasta realizará un solo salto.	Consideraciones Especiales: *Si la gimnasta realiza elementos de mayor dificultad, NO recibirá el Valor de elemento y tendrá una penalización adicional de 0.50 de la NOTA FINAL, a EXCEPCIÓN de los circulares a vertical, que recibirán valor B. *No se penalizará impulso vacío para continuar la rutina después de la media gran vuelta (Gigante). *Se permite pasaje de barras con impulso de piernas, sin penalización	Consideraciones Especiales: *Si la gimnasta realiza elementos de mayor dificultad, NO recibirá el Valor de elemento y tendrá una penalización adicional de 0.50 de la NOTA FINAL. *EXCEPCIÓN: Salto 2.305 Split con cambio de piernas (Clochet) que recibirá valor B.	Consideraciones Especiales: *Si la gimnasta realiza elementos de mayor dificultad, NO recibirá el Valor de elemento y tendrá una penalización adicional de 0.50 de la NOTA FINAL.

MEDELLIN



CONFORMACION DE EQUIPOS

RAMA	INDIVIDUALES	EQUIPO	NOTAS A TENER EN CUENTA EQUIPO POR APARATO
GIMNASIA MASCULINA	1 a 3	4 hasta 8	4 NOTAS
GIMNASIA FEMENINA	1 a 3	4 hasta 8	4 NOTAS

Para la conformación de equipos, se tomarán en cuenta las cuatro (4) mejores calificaciones para femenino y masculino por aparato de los deportistas que conformen el equipo en cada nivel y subdivisión (equipos máximos de 8 gimnastas). Es decir, SE PODRÁN COMBINAR GIMNASTAS DE DIFERENTES

NOTA: Para efectos de inscripción y en caso de inscribir varios equipos de un mismo nivel, se tendrán que seleccionar EQUIPO A; EQUIPO B; EQUIPO C dentro de las opciones propuestas por el sistema de inscripción.



Sabe más,
Sabe a campo

MEDELLIN



CONFORMACION DE EQUIPOS

NIVEL USAG	RANGOS DE EDAD			TOTAL POR EQUIPO
	8/9/2026	10/12/2026	13 - 14	
1	2	3	3	8

En este caso, las niñas de Nivel 1 USAG conforman equipo combinando los diversos rangos de edad si el entrenador así lo considera



Sabe más,
Sabe a campo

MEDELLIN



EQUIPOS CATEGORÍA ELITE

- Cada equipo se conformará por seis (6) gimnastas en la rama femenina y (6) en la rama masculina, solo juveniles o unidos deportistas juveniles y mayores.
- Los seis (6) gimnastas pueden competir en todos los aparatos.
- Sólo se tendrán en cuenta las cuatro (4) mejores puntuaciones en cada aparato para la nota del equipo y máximo dos (2) notas de gimnastas mayores.
- Los gimnastas de la rama Juvenil y Mayores, disputarán por separado la general individual y la competencia por aparatos en la rama femenina y masculina.



Sabe más,
Sabe a campo

MEDELL



Medellin
INTERNATIONAL
GYMNASTICS CUP
Summer edition

LIGA ANTIOQUEÑA
DE GIMNASIA

PREMIACION

ARTISTICO

TEST DE HABILIDADES

- Se premiará por la general individual (oro, plata y bronce) y se destacará a los mejores participantes en cada rango de edad (sumatoria de la prueba de salto, barras y suelo).
- Del 4to puesto en adelante, se entregará medalla de participación del evento.

NIVELES USAG (GAF); GRUPO DE EDADES (GAM) Y NIVELES FIG.

CONCURSO	RELACIÓN DE PREMIACIÓN SEGÚN NUMERO DE INSCRITOS			
	1 A 10	11 A 15	16 A 20	20
GENERAL	3	5	6	8
FINAL POR APARATO	3	4	5	6
EQUIPOS	3	3	3	3



Sabe más,
Sabe a campo

MEDELLIN



PREMIACION

- En la premiación por EQUIPO, se reconocerán a los tres (3) primeros lugares.
- En la GENERAL INDIVIDUAL Y POR APARATO, se premiará de acuerdo con la cantidad de participantes según el cuadro anterior.
- En la General Individual se premiarán según el cuadro anterior y todos los empates.
- La premiación del puesto 4 en adelante, será con medalla de participación.
- Cuando se presenten menos de 3 gimnastas en una categoría por edad, solo se realizará la premiación por la General Individual.
- Si hay una o dos gimnastas en un rango de edad, estas se unirán a la edad anterior o siguiente donde haya menos participantes. Por ejemplo: Sí en Nivel 1 GAF de 6-7 años hay solo una gimnasta inscrita y de 8-9 hay 10, la gimnasta de 6-7 años será unida al grupo de 8-9 años.
- Si en un rango de edad se presentan muchas gimnastas estas podrán ser separadas por edades. Por ejemplo, sí en la categoría Nivel 1 GAF en la edad 8-9 años hay 20 niñas, estas podrán ser divididas para la premiación: las de 8 años serán premiadas y las de 9 años igualmente en forma separada.



Sabe más,
Sabe a campo

MEDSELL



PREMIACION ECONOMICA

Las Instituciones, Clubes, Colegios serán premiados económicamente por participar con el **MAYOR NUMERO DE GIMNASTAS INSCRITOS EN EL EVENTO**; cuando cumpla con los siguientes criterios mínimos propuestos de la siguiente manera:

- Participan todos los clubes en el evento, no importa el programa al cual están inscritos los deportistas.
- Deben estar al día con todo concepto en pagos con el evento.

CATEGORIA CLUBES, LIGAS, INSTITUCIONES Y ÉLITE	CRITERIOS	PREMIOS
Internacional	Mayor participación y superior a los 15 deportistas	USD 300
Nacional	Mayor participación y superior a los 25 deportistas	\$ 1.000.000
Departamental	Mayor participación y superior a los 35 deportistas	\$ 1.000.000



Sabe más,
Sabe a campo

MEDELLIN



Medellin
**INTERNATIONAL
GYMNASTICS CUP**
Summer edition

2026



LIGA ANTIOQUEÑA
DE GIMNASIA

JUZGAMIENTO

La organización garantizará un juzgamiento digno y acorde a cada nivel de competencia contando con jueces con brevet vigente. Sin embargo, el país, club o institución deportiva que desee traer un juez, podrá hacerlo y deberá ponerlo a disposición de todo el evento. El país, club o institución deberá asumir todos los gastos del juez: transportes, alojamiento y alimentación.



SERVICIO MEDICO

La Liga Antioqueña de Gimnasia contará con servicio de ambulancia y para médicos en caso de algún tipo de lesión que se presente durante el evento. Sin embargo, cada institución, club o liga deberá presentar obligatoriamente póliza contra accidentes o seguro médico de cada miembro de la delegación.

SUMMER

ARTISTICA



FEDERACIÓN
COLOMBIANA
DE GIMNASIA



GOBERNACIÓN DE ANTIOQUIA
República de Colombia



Alcaldía de Medellín



Alcaldía de Medellín
Distrito de
Ciencia, Tecnología e Innovación



Sabe más,
Sabe a campo

MEDELLIN



INSCRIPCION

El proceso de inscripción se hará por plataforma virtual Q10, pueden realizar la inscripción de cada deportista al siguiente link

[HTTPS://SITE2.Q10.COM/PREINSCRIPCION?4PLENTID=04543316-E1C4-4FBA-92E9-EC46F47BF8E6.](https://site2.q10.com/preinscripcion?4PLENTID=04543316-E1C4-4FBA-92E9-EC46F47BF8E6)

En la parte inferior derecha podrá iniciar el proceso de preinscripción.

[Video explicativo Preinscripción](#)



Sabe más,
Sabe a campo

MEDELLIN



INSCRIPCION

Una vez realizado el proceso de preinscripción, por favor enviar al correo electrónico servicioalclientelagim@gmail.com los siguientes documentos e información para finalizar la inscripción al evento:

1. Soporte de Pago.
2. Nombres Completos del gimnasta.
3. Numero de Documento de Identidad o Pasaporte.
3. Edad y Fecha de Nacimiento del gimnasta.
4. Nivel en que va a Participar el gimnasta.
5. Nombre del Club, Liga o Institución Educativa que Representa el gimnasta.
6. Conformación de Equipos por Nivel.
7. Talla Trusa/Leotardo GAF o Camisilla GAM.
- 8 *Aval de la Federación Nacional (Aplica solo para Delegaciones Extranjeras)

**Ejemplo: Pepita Perez – 1.030.435.669 – 10 Años –
04/03/2011 – Test de Habilidades – Gymnastics
City – Equipo A – Talla 10**



**Sabe más,
Sabe a campo**

MEDALLIN



INSCRIPCION

INICIO DE INSCRIPCIÓN NOMINAL

27/1/2026

CIERRE DE INSCRIPCIÓN NOMINAL

8/5/2026

INICIO DE INSCRIPCIÓN EXTEMPORÁNEA

9/5/2026

CIERRE DE INSCRIPCIÓN EXTEMPORÁNEA

20/5/2026

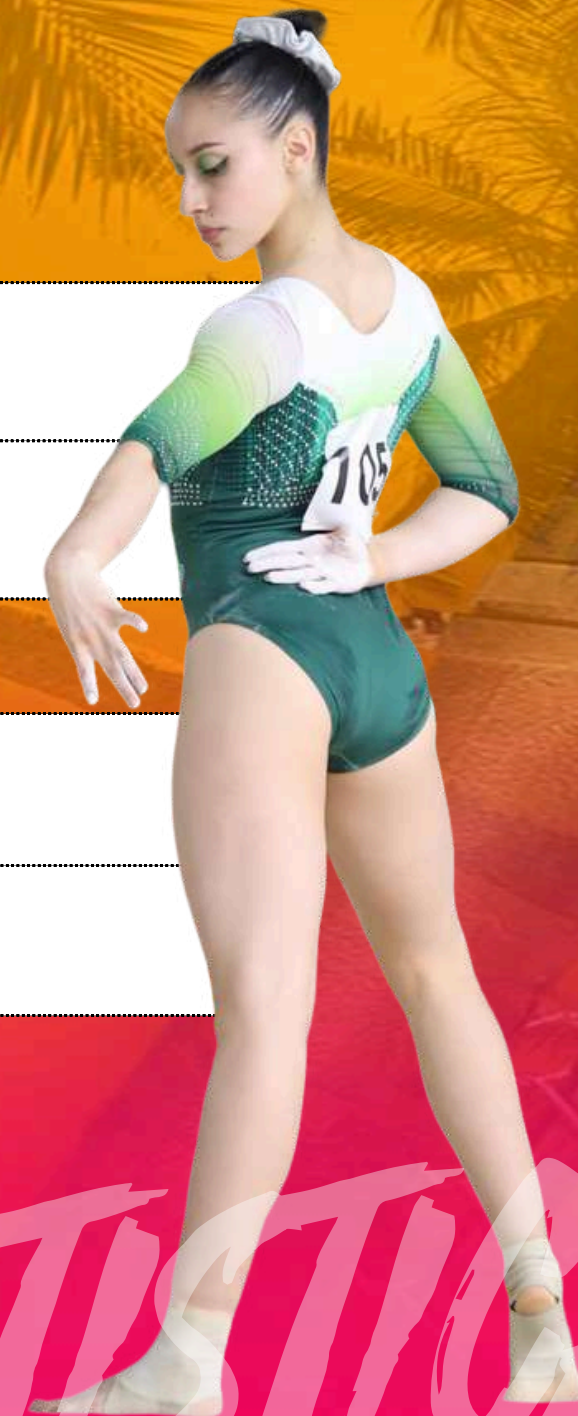

SUMMER

ARTISTICA



Sabe más,
Sabe a campo

MEDALLIN



PROGRAMA DE COMPETENCIA

GIMNASIA ARTÍSTICA

FECHA	HORA	ACTIVIDAD
Miércoles 24/06/2026	06:00 – 24:00	Llegada de delegaciones
Jueves 25/06/2026	08:00 – 18:00	Entrenamientos programados
Viernes 26/06/2026	08:00 – 20:00	Competencias día 1
Sábado 27/06/2026	08:00 – 20:00	Competencias día 2
Domingo 28/06/2026	08:00 – 20:00	Competencias día 3
Lunes 29/06/2026	06:00 – 24:00	Salida de delegaciones

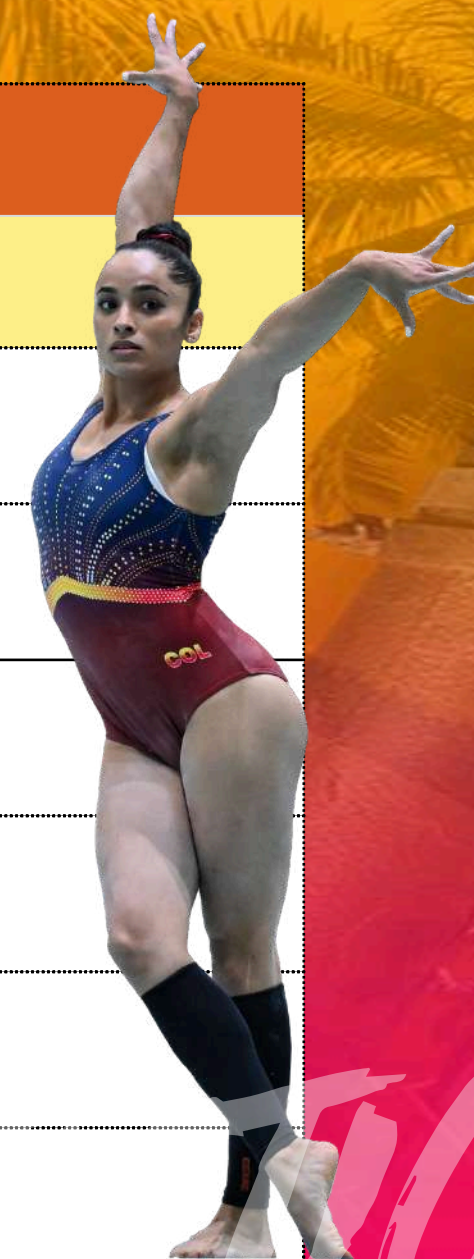

Sabe más,
Sabe a campo



COSTOS POR DEPORTISTAS

DIRIGIDO A	COSTO NOMINAL	COSTO EXTEMPORÁNEA
DEPORTISTAS EXTRANJEROS	USD 120	USD 130
DEPORTISTAS DE OTRAS CIUDADES DE COLOMBIA	\$ 320.000	\$ 340.000
DEPORTISTAS DE ANTIOQUIA	\$ 280.000	\$ 295.000

INCLUYE:

- INSCRIPCIÓN POR DEPORTISTA AL EVENTO.
- SERVICIOS DE JUZGAMIENTO



Sabe más,
Sabe a campo

MEDALLIN



FORMAS DE PAGO

TIPO	PROCEDIMIENTO
TRANSFERENCIA INTERNACIONAL	<p>Nombre beneficiario (Liga Antioqueña de Gimnasia) Teléfono (57) 311 6131425 Cuenta del beneficiario en BANCOLOMBIA 10042335576 de Medellín, Colombia</p> <p>Banco pagador: BANCOLOMBIA SWIFT BANCOLOMBIA: COLOCOBM Banco intermediario: CITIBANK de Nueva York Código ABA: 021000089 SWIFT: CITIUS33 Acreditar a la cuenta: # 36006658 de BANCOLOMBIA</p>
TRANSFERENCIA NACIONAL	<p>Cuenta de ahorros Bancolombia número 10042335576 Código de convenio 53702 Titular: Liga Antioqueña de Gimnasia Nombre del Pagador</p>



Sabe más,
Sabe a campo

MEDELLIN



FORMAS DE PAGO

TRANSFERENCIA CLUBES, INSTITUCIONES EDUCATIVAS DE ANTIOQUIA	Solicitar cotización y factura con suficiente anticipación para que, en la fecha del evento, ya este facturada y paga la participación en la misma. Solo para los instructores se podrá usar la forma de pago de sucursal virtual o consignación.
(EFECTIVO) CLUBES, INSTITUCIONES EDUCATIVAS DE ANTIOQUIA	Realizar el pago en las oficinas de la Liga Antioqueña de Gimnasia, ahí se dará una factura al entrenador o a quien corresponda para tener el control de los deportistas que ya estén inscritos.



SUMMER

ARTISTICA

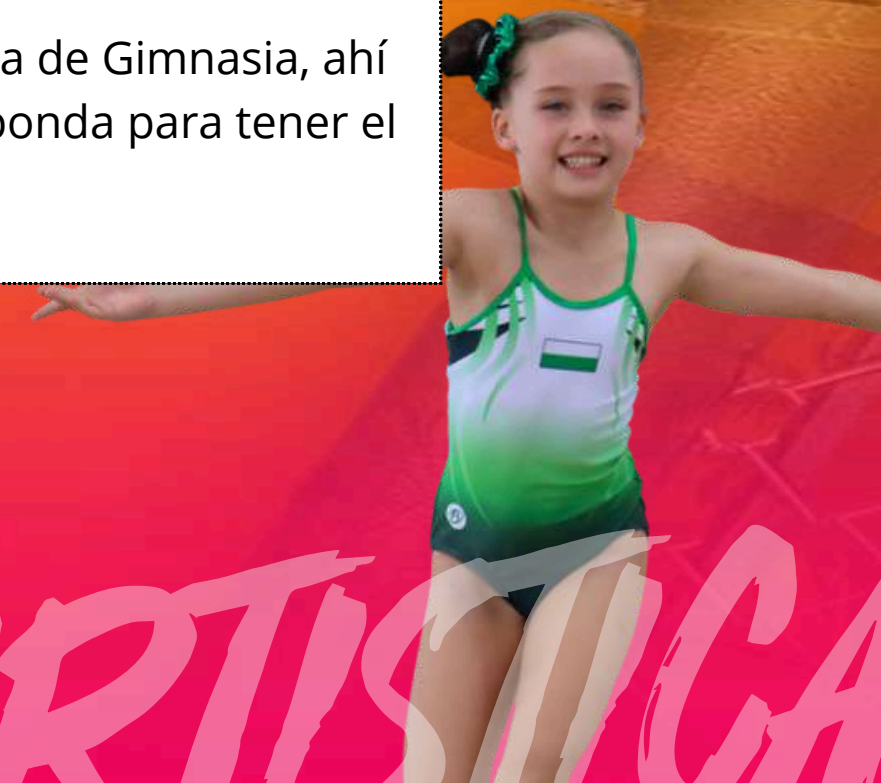

Sabe más,
Sabe a campo

MEDELLIN



POLITICA DE DEVOLUCION DE DINERO

Las devoluciones de dinero por causa de no participación presentadas después de la fecha de cierre de las inscripciones (08/05/2026) se efectuarán solo por incapacidad médica emitida por una institución prestadora de salud o servicio médico. Este documento se deberá enviar en conjunto con el recibo de pago al correo info@lagim.com.co indicando número de cuenta y a quien se deberá realizar la respectiva devolución de dinero, que se efectuará en un término de 10 a 15 días hábiles. Sin embargo, por cada devolución de inscripción se reembolsará el 70 % del valor.

Se cobrarán el número de deportistas inscritas por cada club teniendo como fecha máxima de inscripción el día (08/05/2026). Si un club, colegio o liga participa con menos gimnastas sin haber presentado la excusa valida, la organización facturará por concepto de inscripción de acuerdo con el reporte según la fecha de cierre, en caso de existir un saldo pendiente.



Sabe más,
Sabe a campo

MEDELLIN



FECHA DE INSCRIPCION Y PAGOS

Finalización Inscripción Nominal	8/5/2026
Pago del evento	8/5/2026
Solicitud de Visa	8/5/2026
Finalización Inscripción Extemporánea	20/5/2026
Pago del evento	20/5/2026



Sabe más,
Sabe a campo

MEDALLIN

¡TE ESPERAMOS!



Medellin 2026 INTERNATIONAL GYMNASTICS CUP *Summer edition*

BEACH

Coliseo de Gimnasia Jorge Hugo Giraldo
Carrera 70 #48-273 Int 108
+57 311 613 14 25
direcciondeportiva@lagim.com.co
www.lagim.com.co



Sabe más,
Sabe a campo